

BP
FS9
(A)

**“PLAN EVA
PERON”
-Viviendas-**

MINISTERIO DE FINANZAS DE LA NACION
 BANCO HIPOTECARIO NACIONAL
PLAN EVA PERON
 VIVIENDA TIPO "A"

PLANILLA ILUMINACION Y VENTILACION

Nº LOCAL	DESTINO	MEDIDA LINEAL		AREA M2	ILUMINACION			VENTILACION			OBSERVAC			
		a	b		SITUAC VANO	COEF Y	AREA PRODUC. MOY. X Y	AREA TOTAL	COEF. AEEA	AREA MOY. ETC.				
B1	COMEDOR	4.76	3.12	14.88	LIBRE	15	1.80	27.00	15.00	1/5	0.33	1.80		
B2	DORMITORIO	3.50	3.17	11.12	B.P.C.	12	1.20	14.40	14.40	1/5	0.20	1.20		
B3	DORMITORIO	2.88	3.86	11.11	LIBRE	15	1.20	18.00	18.00	1/5	0.25	1.20		
B4	DORMITORIO	3.00	3.36	10.08	"	15	1.20	18.00	18.00	1/5	0.22	1.20		
B5	BAÑO	1.53	1.50	2.50	C	U M P L E	A R T	C U L O				4.6	5.2	
B6	COCINA	2.08	1.50	3.12	LIBRE	8	1.92	15.36	15.36	1/5	0.40	1.7	4.6	5.1

BIBLIOTECA DEL CONGRESO DE LA NACION
 N° de Entr. ~~91726~~
 N° de Catal. ~~28.979~~
 N° de Enc.
 N° de Coloc.

DEPOSITO LEGAL F. 2250
 (A)

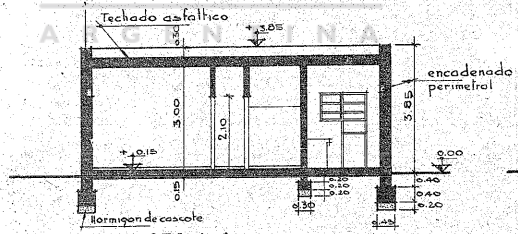

CORTE A-B

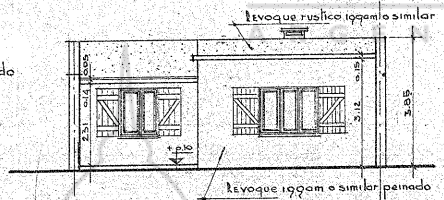

FACHADA

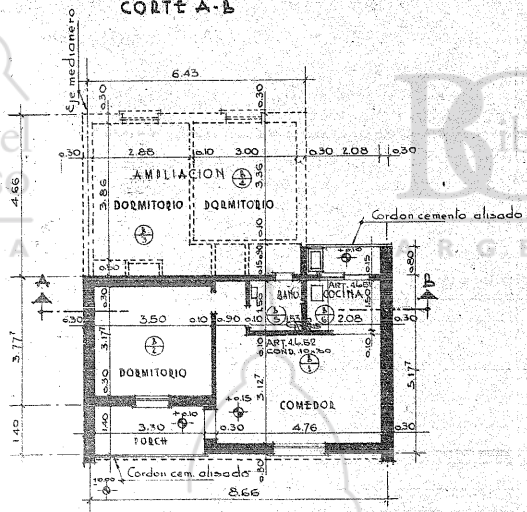

PLANTA

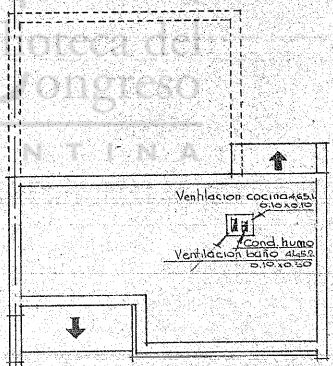

PLANTA DE TECHO

ESCALA 1:100

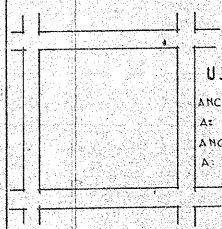

UBICACION
 ANCHO CALLE
 A: M:
 ANCHO ACERA
 A: M:

SUPERFICIE TERRENO : M2
 SUPERFICIE CUBIERTA : M2 40.00
 SUPERFICIE LIBRE : M2
 LA APROBACION DE LOS PLANOS NO IMPLICA LA HABILITACION DE LA FINCA O LOCALES -

FIRMA PROPIETARIO :
 DOMICILIO :
 FIRMA CONSTRUCTOR :
 DOMICILIO : MATRICULA :
 FIRMA DIRECTOR OBRA :
 DOMICILIO : MATRICULA :



Buenos Aires, Octubre 1952.
 AUTOR: Arq. Miguel C. Rocca.

81085

PLAN EVA PERON

PLANO DE OBRA

ESC. 1:50

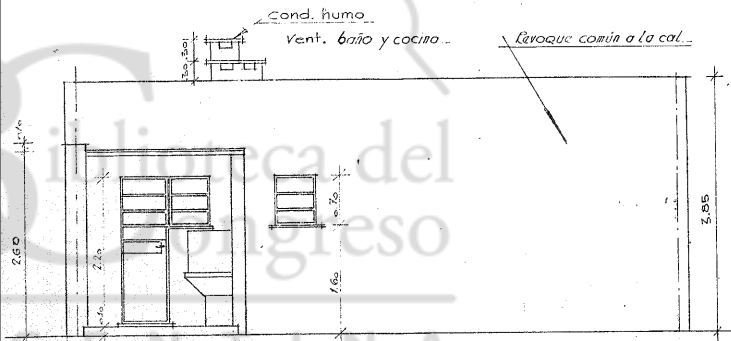

CONTRAFRENTE...

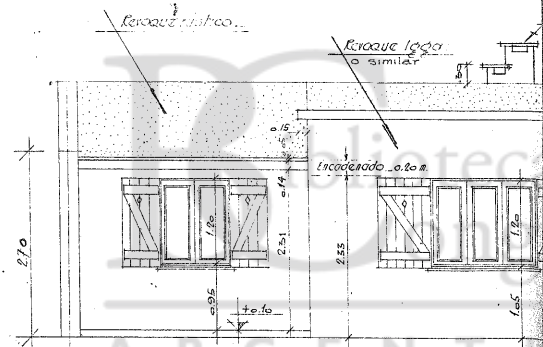

FRENTE...

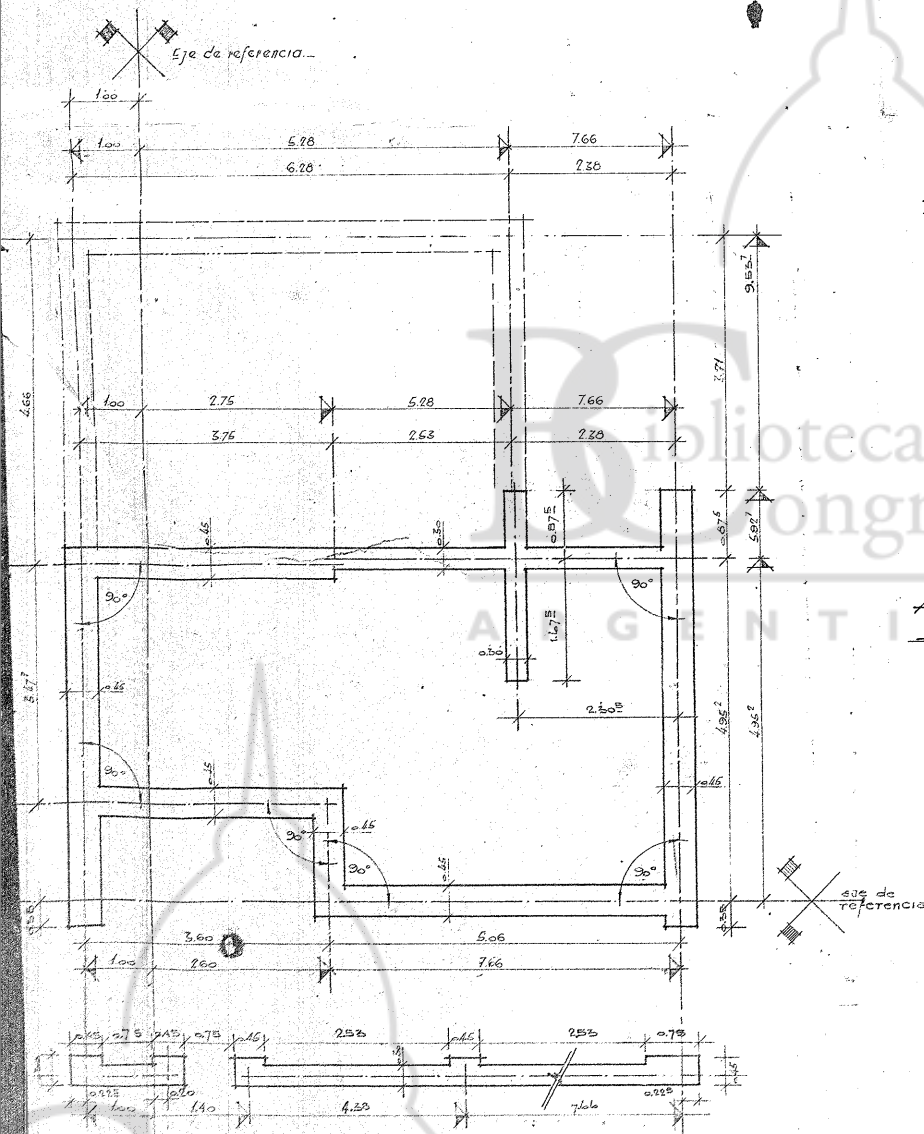

PLANTA DE CIMIENTOS...

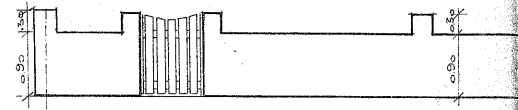

ELEVACION CERCO...

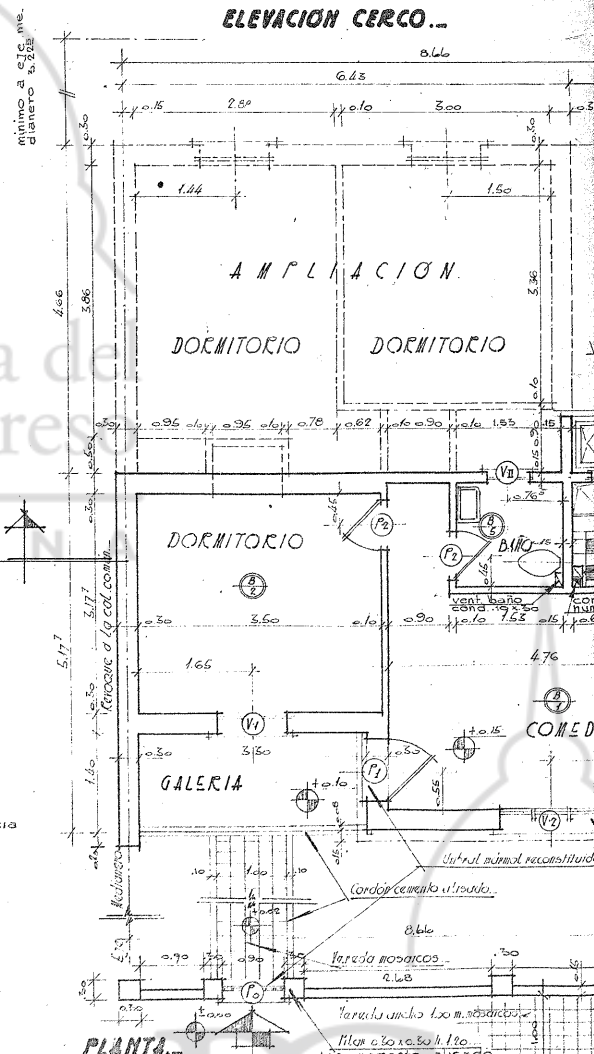

PLANTA...

VIGAS DE CEMENTO ARMADO

POSIC.	FORMA	LUZ m.	q Kg/m ²	DIAGRAMA DE CARGA	R _A	R _B	GRUPO DE EMPALME	M. Kg/m	b ₀	h	d	HIERROS			HIERROS DOBLADOS				ESTRIBOS		OBSERVACIONES		
												F _e	n	φ	δ _A	δ _B	cant.	φ	cant.	φ		SEP	
1	□	3,30	2300		3,9	3,9	1/8	3600	12	57	55	5,9	4	14	7,4	7,4	2	14	2	14	6	25	

LAS VIGAS DEBERÁN SER SOBRE LOS MUROS PERIFÉRICOS POR MEDIO DE DAPLOS CONVENIENTES.

LOSAS DE CERÁMICO ARMADO

POSIC.	LUZ m.	q Kg/m ²	h cm.	GRUPO DE EMPALME	M. Kg/m	h	d	HIERROS			OBSERVACIONES		
								F _e	n	φ			
1	3,70	520	10,6	1/8	680	10,5	7,2	8,1	2	10	1	3	LADRILLOS DE 12 cm. DE ALTO SIN CAPA DE COMPRESIÓN - SE VA DOBLANDO EN EL NERVIDO - NOTA: LOS DAPLOS VA COLGANDO EN EL ALIVADO - LADRILLOS DE 12 cm. DE ALTO CON CAPA DE COMPRESIÓN DE 3 cm.
2	4,80	520	13,6	1/8	1500	13,5	10,9	1	12	1	3		

DEBERÁN PREVERSE JUNTAS DE DILATACIÓN ENTRE LAS LOSAS Y EL MURO DE CORDONAMIENTO.

LOSA N° 3 : DE HORMIGÓN ARMADO: TECHADO INACCESIBLE
ESPESOR d = 10 cm.
AGUADURA E₁ = 2 10 - 2/13 cm.

G _e	G _b	G _t	G _m
1200 kg./cm ²	135 kg./m ²	2,5 kg./cm ²	7 kg./cm ²

PLANTA ESTRUCTURA

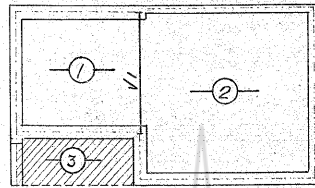

LAS LOSAS VAN BIEN CALCULADAS COMO SIMPLEMENTE APOYADAS DE CONFORMIDAD CON LA ENSEÑANZA DE LA MUNICIPALIDAD DE LA CIUDAD DE BUENOS AIRES, DEBIENDO PREVERSE EL ANCLAJE CORRESPONDIENTE EN LOS MUROS DE APOYO.
EN CASO DE CONSIDERARSE LAS VIGAS COMO VIGAS-PLACA, DEBERÁ COLOCARSE LA ARMADURA PERTINENTE EN LA PORCIÓN DE LAS LOSAS QUE LA CONSTITUYEN.

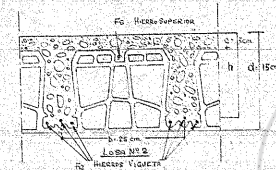
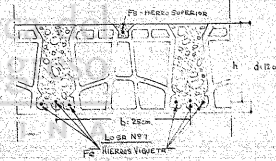

DETALLE DE LOSAS DE CERÁMICO ARMADO

Buenos Aires, Octubre 1952
AUTOR: Ing. Miguel C. Rocca

— REFERENCIAS —

Nº DEPENDENCIA	Nº BOCAS		POTENCIA WATT		POTENC. PARCI	AMD.	CONDUCTORES			CAÑERIAS	
	LUZ	TOMA	LUZ	TOMA	1		1/2	2 1/2	φ 125	φ 154	
1 CASA	6	3	600	900	1500	7	66	10	10	27	12

— CAMPANILLA —

TRANSFORMADOR	CONDUCTORES		CAÑERIAS	
	SECCION	LONG.	φ	LONG.
1	0.5	10	125	8

— PLANTA —

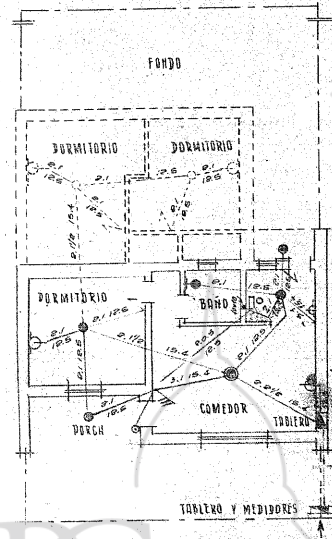

— TABLERO —

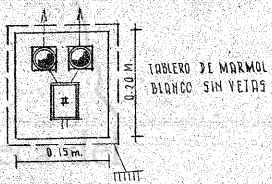

— CORTE —

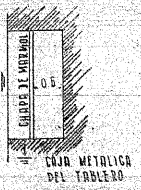

NOTA:
 Si la propiedad se construye sobre la línea municipal para suprimirse el tablero adyacente al medidor.
 DISTANCIA MÍNIMA ENTRE TABLERO Y MEDIDOR = 2 m.

PLANO DE LA INSTALACION ELECTRICA
 MINISTERIO DE FINANZAS DE LA NACION

BANCO HIPOTECARIO NACIONAL

PLAN EVA PERON

CALLE: "TIPO A"

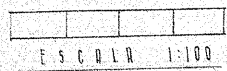

PROPIETARIO _____
 DOMICILIO _____
 INSTALADOR _____
 DOMICILIO _____
 MATRICULA _____

Buenos Aires, Octubre 1952
 AUTOR: *Arg. Miguel C. Rocca.*

MINISTERIO DE FINANZAS DE LA NACIÓN
BANCO HIPOTECARIO NACIONAL
PLAN EVA PERÓN
VIVIENDA TIPO A

CORTE AB

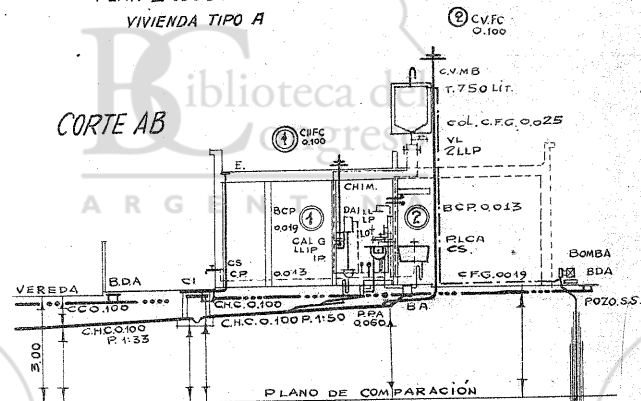

PLANO DE COMPARACIÓN

CALLE

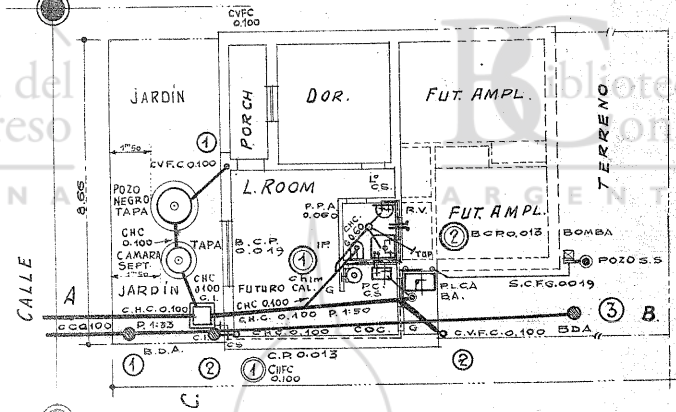

PISO BAJO

AZOTEA Y TANQUE

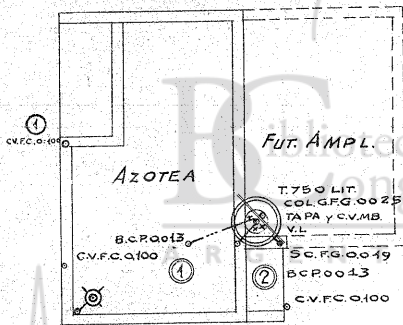

PLANO NUEVO
EDIFICIO EN CONSTRUCCIÓN

NOTAS: Los c.v. propios y lind. se lev. a la alt. reglam°. Las aguas pluv. van a la calle. La instalación de agua caliente se prepara con futuro calefón a gas. Se deja preparada instalación para futuro bidet.

CONSTRUCTOR: _____ PROPIETARIO: _____
DOM. MTR. CAT. DOM.

ESCALA: 1:100

Buenos Aires Octubre 1952.
Autor. ^{AS} Miguel C. Roca.

CORTE C.D

